

# DQ121 安装图

请完全按照图纸步骤安装，注意提示，避免返工，有问题可联系在线客服  
早上8:30-晚上24:00。

偏心螺杆	偏心螺栓	3.5CM自攻螺丝	金属销	门转轴	最小自攻螺丝
A*10	B*10	C*22	D*2	E*1	F*2

满意请打5分哦!

宝贝与描述相符 ★★★★★ 5  
卖家的服务态度 ★★★★★ 5  
卖家的发货速度 ★★★★★ 5

温馨提示：安装时螺丝拧七分紧，等全部完成后，再拧紧！

偏心件安装原理：

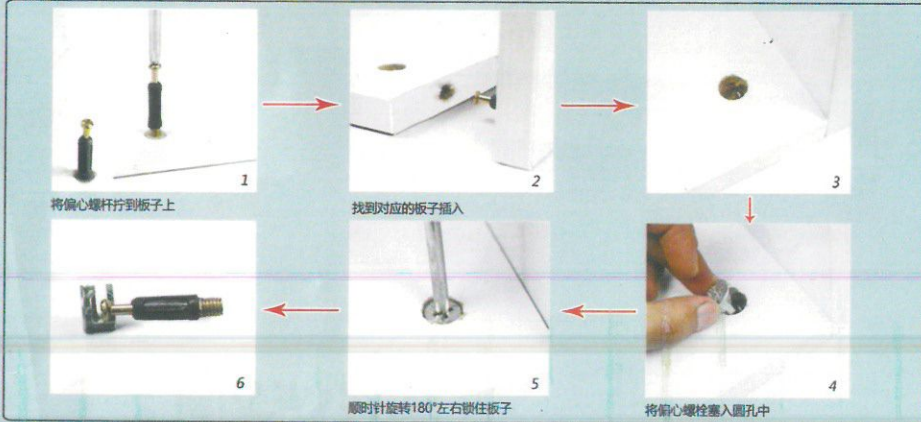

板子名称及序号：

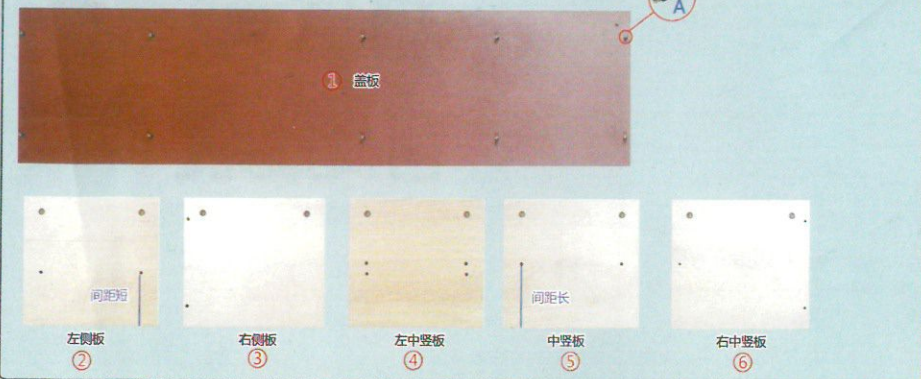

## 步骤1：整体部分安装

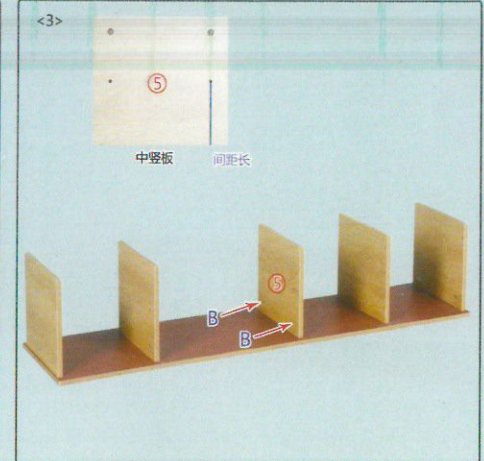
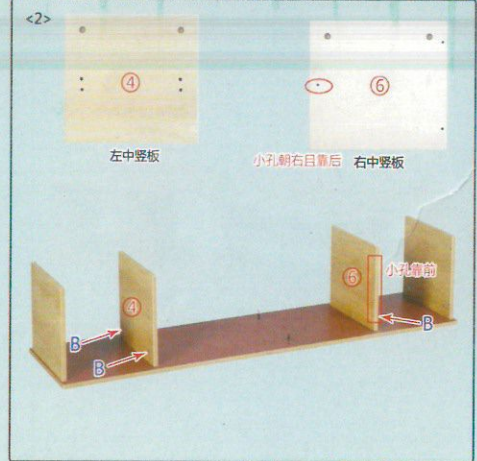

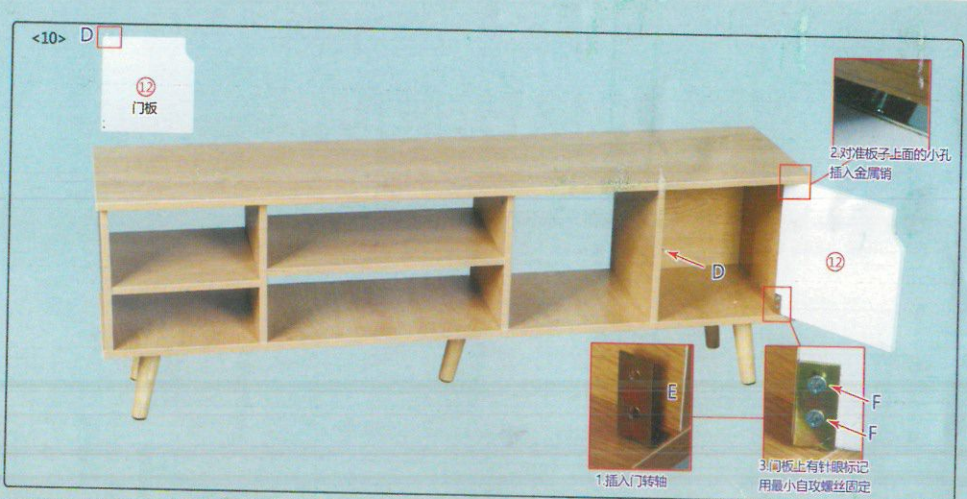
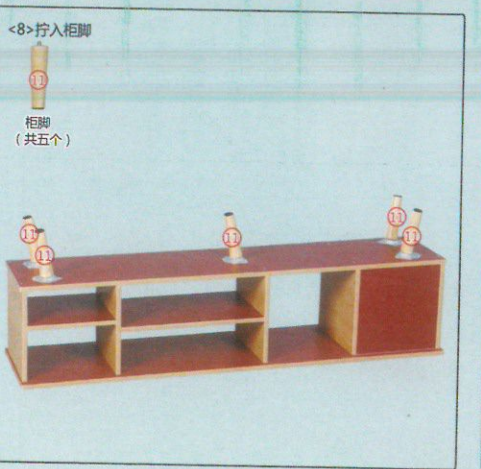
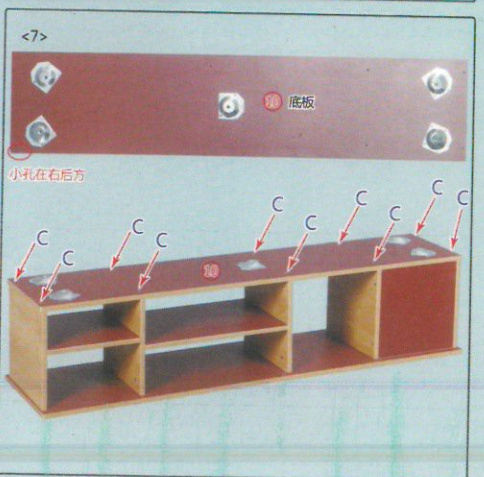
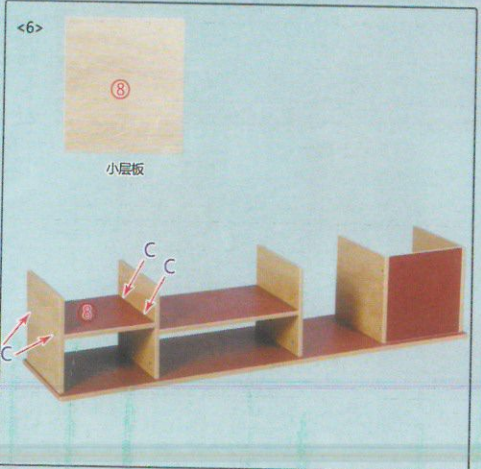
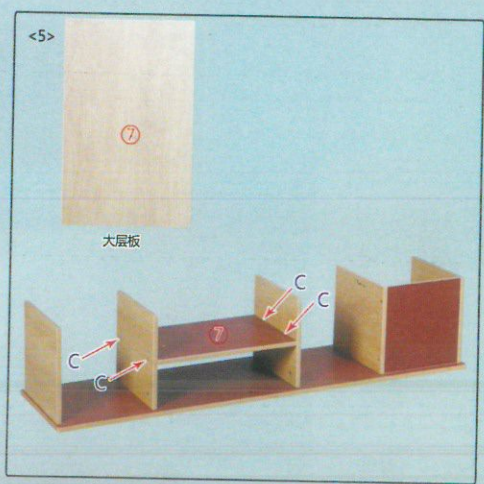
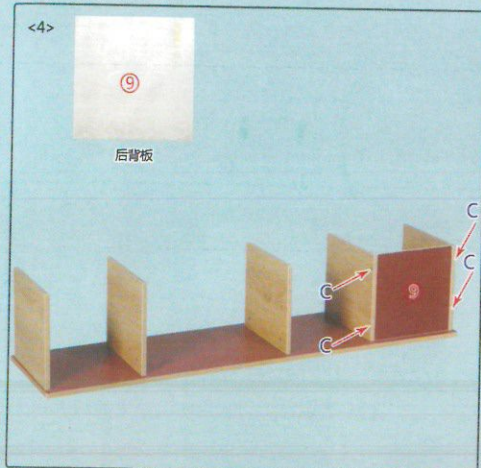

### 合格证明

检验员: QC01  
 生产日期: 2023.4.21  
 产品名称: DQ柜  
 执行标准:  T/CZFA 0001-2020 (轻简板式家具)  
 T/CZFA 0002-2020 (轻简钢木家具)  
 GB/T \_\_\_\_\_  
 Q/B \_\_\_\_\_

本产品已出厂检验, 检验合格。  
 (并加盖检验合格章)

生产厂家: 常州翺盛家具股份有限公司  
 地址: 常州市经济开发区横林镇通港路8号  
 电话: 0519-88491752



微信扫码  
 关注公众号  
 领取会员福利